SoundTransit

Узнать о более лёгких способах добираться до станции и оставить комментарии об элементах оформления

4 - 25 май

Español English

Улучшение автостоянки

и доступа к станции Auburn

Добро пожаловать Справочная информация Визуальный дизайн крытой автостоянки
Поделитесь своим мнением Дополнительная информация

Добро пожаловать

Компания Sound Transit улучшает доступ к станции Auburn для водителей, пешеходов и пассажиров автобусов, включая строительство крытой автостоянки, а также расширение тротуаров и автобусных остановок. Станцию Auburn обслуживают поезда Sounder и автобусы компаний ST Express и King County Metro.

Ваши отзывы помогут нам определить визуальный дизайн нашей новой автостоянки, которая будет расположена на пересечении 1st Street NW и A Street NW. Должна ли она выделяться или сливаться с окружающей средой? Вызывать ощущение современности или классики? Мы хотим знать ваше мнение.

Как пользоваться этим сайтом

- Нажмите кнопку ⌄ для просмотра дополнительной информации
- Нажмите на гиперссылки, чтобы открыть новые страницы или отобразить всплывающие информационные окна

Дополнительная информация

Очная встреча на станции Auburn (Восточная сторона)
10 май с 15:00 до 18:15

Добавить в календарь

Встреча в Virtual Zoom без регистрации
16 май с 12:00 до 13:00

Присоединиться к совещанию

Добавить в календарь

Узнайте больше о том, как ездить транспортом Sounder и куда он ходит.

Подпишитесь на новости о проекте парковки и доступа к станции Auburn

Адрес электронной почты

Адрес электронной почты

Подпишитесь прямо сейчас

Справочная информация

В 2017 году компания Sound Transit тесно сотрудничала с администрацией города Auburn и собирала отзывы жителей, чтобы определить место для строительства новой крытой автостоянки и других улучшений. Затем правление компании Sound Transit определило “предпочтительный пакет улучшений”, который включал 1st Street NW и A Street NW в качестве места для новой автостоянки. Затем мы создали концептуальные проекты и провели необходимые экологические экспертизы. В 2020 году мы приостановили работу над этим проектом из-за финансовой неопределённости, вызванной пандемией COVID-19, и возобновили её в конце 2021 года.

Помимо автостоянки, проект включает в себя следующее:

- Новые укрытия на нескольких автобусных остановках
- Новая односторонняя автомобильная и пешеходная дорога в восточном направлении, соединяющая A Street SW и южное направление A Street SE
- Усовершенствования в движении пешеходов и велосипедистов на пересечении West Main Street и B Street NW

Кроме того, в 2021 году мы установили на восточной и западной сторонах дорожки велосипедные стойки BikeLink для использования по требованию. Эти стойки обеспечивают безопасную парковку велосипедов на час или весь день без долгосрочных обязательств и ежемесячных платежей. Дополнительные сведения о том, как пользоваться стойками BikeLink, можно найти по адресу soundtransit.org/bicycles.

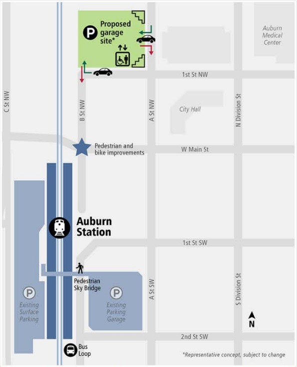

Карта, показывающая станцию Auburn и планируемое место для новой автостоянки | Нажмите, чтобы увеличить

Улучшение пешеходной и автобусной инфраструктуры

- Продление обочины в северном конце платформы в месте, где она выходит на Main Street, с целью снижения скорости движения автомобилей и повышения безопасности пешеходов.
- Улучшение доступа для велосипедистов за счёт добавления поворота налево на западной стороне W Main Street.
- Обновление дорожной разметки на переходах, добавление световой сигнализации и предупредительных надписей для лиц с инвалидностью на Main Street для того, чтобы облегчить пешеходам переход улицы.

Помимо улучшений для пешеходов, мы устанавливаем несколько укрытий на автобусных остановках по местным маршрутам компании King County Metro, по которым пассажиры попадают на станцию Auburn.

Сроки и последующие шаги

Согласно нашему текущему графику, мы рассчитываем начать строительство в конце 2023 года и открыть автостоянку в конец 2026 г.

Planning (2017 – 2020) ✓

- **Nov. 2017**: Правление компании Sound Transit определило пакет предпочтительных изменений
- **2018 – 2019**: Предварительное проектирование и экологическая экспертиза
- **Fall 2019**: Комментарии общественности
- **Early 2020**: Правление компании Sound Transit выбирает проект строительства

Проектирование / строительство (2020 – 2026)

★ ◀ *Мы находимся здесь*

- Наём фирмы для проектирования и строительства проекта
- Приобретение недвижимости и получение разрешений
- Завершение проектирования крытой автостоянки
- Новости о закладке фундамента и строительстве

Открытие для публики (оценивается в 2026 г.) P

Визуальный дизайн крытой автостоянки

На наши проекты крытой автостоянки влияет множество факторов, включая общественное мнение. Стандарты Sound Transit требуют, чтобы в ходе проектирования мы учитывали соображения безопасности и долговечности, включали в проект архитектурные элементы, экранирование и озеленение, а также помнили о масштабах пешеходных зон. Многие из этих стандартов изменились с тех пор, как мы построили первую крытую автостоянку на станции Auburn.

Кроме того, мы будем строго придерживаться строительных рекомендаций города Auburn, чтобы расширить оживлённый центр города, создавая при этом обстановку, благоприятную для пешеходов. В ходе этих работ будут сооружаться навесы, укрывающие пешеходные дорожки.

Навес из матового стекла и стали, закрывающий озеленённый тротуар.

Как мы будем использовать ваши замечания

Ваши комментарии помогут нам разработать рекомендации по проектированию для потенциальных подрядчиков. Мы обобщим ваши отзывы в “Общей концепции”, которая станет частью официальных требований к проекту, предъявляемых нами при оценке предложений подрядчиков.

О подряде по методу “проектирование-строительство”

Мы будем осуществлять этот проект по методу “проектирование-строительство”. Вместо двух отдельных контрактов на окончательное проектирование и строительство данный проект на обоих этапах будет выполнять один подрядчик. Такая практика помогает оптимизировать разработку и завершение проекта.

Метод “проектирование-строительство” означает также, что разработка проекта не будет завершена до тех пор, пока мы не наймём подрядчика. При объявлении контракта компания Sound Transit предоставляет список требований, и фирмы могут придумать творческие способы выполнения требований, включая измененные элементы проекта. После выбора подрядчика мы расскажем вам об обновлённых проектах.

Расположение на местности

Новая крытая автостоянка на станции Auburn будет находиться на пересечении 1st Street NW и A Street NW. На стоянке предусматривается до шести уровней. Ни приведённом ниже изображении концептуально показано, как она впишется в окружающую обстановку. В число элементов оформления войдут установка архитектурных экранов и ландшафтная планировка, отвечающие требованиям муниципалитета г Auburn. Чтобы оставить комментарий относительно оформления, прокрутите эту страницу вниз до раздела *Survey (“Опрос”)*.

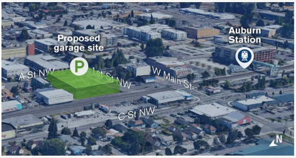

Расположение на местности | Нажмите для увеличения

Программа художественного оформления компании Sound Transit

Мы представляем произведения народного искусства на всех наших объектах, потому что искусство в повседневной жизни создает положительные впечатления как у наших пассажиров, так и у тех, кто находится неподалёку от транзитного центра.

Мы внедряем инклюзивную практику с самого начала каждого проекта, чтобы лучше отражать культурное разнообразие нашего региона. Группа, в которую входят представители местных сообществ, а также профессионалы в области искусства и дизайна, помогает нам выбрать художника, которому затем поручается создать произведение искусства, отражающее культурное разнообразие местных сообществ и основанное на “Общей концепции”, созданной с учётом мнений администрации города и представителей местных сообществ.

Приведённые ниже изображения являются примерами художественных работ, которые находятся в стадии разработки или уже имеются на существующих объектах. Художественное оформление автостоянки Auburn будет уникальным для этого места.

Район станции Kent/Des Moines: Художественные произведения разрабатывают Norman Lee и Shane Allbritton, по материалам RE: сайт Studio Подпись к изображению: разработка концепции По материалам: site Studio, Cambium, эскизы концепции.

Issaquah Highlands Park-and-Ride: ©Gordon Huether, 2008, “Veiled Nature,” Sound Transit, Issaquah Highlands Park-and-Ride, фотограф

Оставьте свои комментарии

Опрос

Какое отношение вы имеете к станции Kent?

- ☐ Я живу неподалёку.
- ☐ Я работаю неподалёку.
- ☐ На этой станции я делаю пересадку.
- ☐ Она находится в моём районе.

Какое из перечисленных ниже условий лучше всего описывает ваши представления о том, как должна выглядеть новая автостоянка?

- ☐ Большая и внушительная
- ☐ Навесы над тротуарами
- ☐ Яркие, сочные цвета
- ☐ Имеет запоминающийся и уникальный внешний вид
- ☐ Естественные цвета земных оттенков
- ☐ Отражает детали центра города
- ☐ Прозрачная, с использованием экранов и стекла (например, в лестничных башнях)
- ☐ Кирпич/кладочный материал
- ☐ Разнообразные материалы и текстуры
- ☐ Яркое ночное освещение
- ☐ Входная башня, заметная издалека
- ☐ Другое:

Когда вы думаете о новой автостоянке, какие слова лучше других описывают то здание, которое вам представляется?

- ☐ Городское
- ☐ Промышленное
- ☐ Неподвластное времени
- ☐ Устремлённое в будущее
- ☐ Сельскохозяйственное
- ☐ Северо-западное (т.е. местное, вызывающее ощущение принадлежности к этой местности)
- ☐ Современное
- ☐ Рациональное
- ☐ Другое:

Возможные элементы дизайна

Оцените важность каждого элемента дизайна для воображаемой новой автостоянки на станции Auburn.

1 = Неважно, 5 = Очень важно

Цвета Земли/палитра естественных цветов

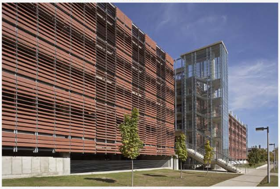

Фото: Timothy Hursley

1 ○ 5

Цветовой акцент

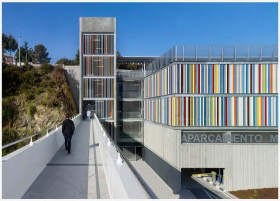

Фото: Rafael Angel Otero Mosquera

1 5

Выдающаяся и запоминающаяся

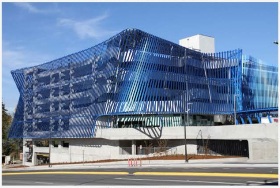

Фото: BergerABAM

1 5

Тёплое, мягкое ночное освещение

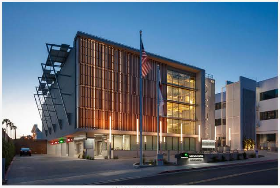

Фото: LPA, Inc.

1 5

Яркое ночное освещение

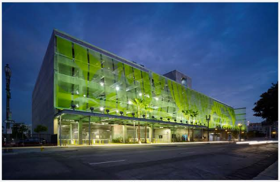

Фото: John McStravick, Flickr

1 5

Кирпич/кладочный материал

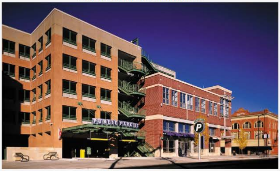

Фото: RNL

1 ○ 5

Навесы над тротуарами

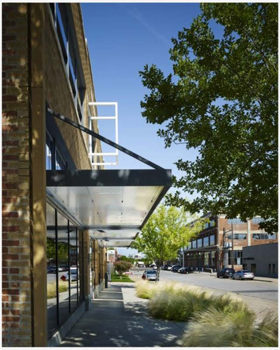

1 ○ 5

Уличные растения и зелень

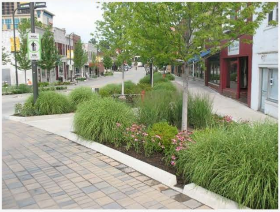

1 ○ 5

Визуально заметная лестничная башня/вход

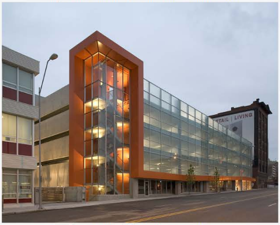

Фото: Montgomery Martin Contractors

1 5

Прозрачность и свет

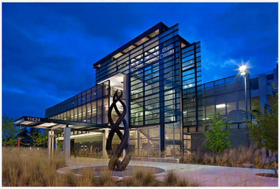
Фото: Hewitt Architecture

1 5

Что ещё компании Sound Transit следует учитывать при проектировании новой крытой автостоянки на станции Kent?

Вопросы демографического характера

Ответы на эти вопросы не обязательны и полностью конфиденциальны. Они помогут нашим специалистам ао связям с общественностью обеспечить охват и учёт мнений всех членов местного общества.

Хотите ли вы отвечать на вопросы демографического характера?

- ● Да
- ○ Нет

Откуда вы узнали об этом опросе/мероприятии?

- ☐ Открытка
- ☐ Плакат
- ☐ Электронное письмо, присланное компанией Sound Transit
- ☐ Facebook
- ☐ Интернет-реклама
- ☐ Напечатанное в газете объявление
- ☐ Новая статья/блог
- ☐ Непосредственное общение
- ☐ Другое:

Какой у вас домашний почтовый индекс?

- ○ Мой почтовый индекс
- ○ В настоящее время не имею приюта/домашнего почтового индекса
- ○ Я не знаю
- ○ Я предпочитаю не отвечать

Сколько вам лет?

- ○ < 19
- ○ 19-24
- ○ 25-34
- ○ 35-49
- ○ 50-64
- ○ 65 или больше

Какова ваша гендерная идентичность?

- ○ Мужской
- ○ Женский
- ○ Небинарный
- ○ Предпочитаю описывать себя самостоятельно:
- ○ Предпочитаю не отвечать

Считаете ли вы себя испаноязычным, латиноамериканцем или имеющим испанское происхождение?

- ○ Да
- ○ Нет

Относите ли вы себя к следующим группам:

- ☐ Американский индеец или уроженец Аляски
- ☐ Азиат или американец азиатского происхождения
- ☐ Чёрный или афроамериканец
- ☐ Уроженец Ближнего Востока или Северной Африки
- ☐ Уроженец Гавайских или других Тихоокеанских островов
- ☐ Белый
- ☐ Другое:

На каких языках обычно говорят у вас дома?

- ☐ Английский
- ☐ Испанский
- ☐ Вьетнамский
- ☐ Кантонский
- ☐ Мандарин
- ☐ Русский
- ☐ Сомалийский
- ☐ Корейский
- ☐ Тагальский
- ☐ Другое:

Если вы говорите не на английском языке, насколько хорошо вы владеете английским?

- ○ Очень хорошо
- ○ Хорошо
- ○ Не очень хорошо
- ○ Совсем не говорю
- ○ Не применимо - я говорю только по-английски

Считаете ли вы себя лицом, имеющим инвалидность?

- ● Да
- ○ Нет, я не считаю себя лицом, имеющим инвалидность

Какими доступными удобствами при перевозке вы пользуетесь?

- ☐ Подъёмник/пандус
- ☐ Автоматическое объявление остановок
- ☐ Приоритетное предоставление сидячих мест
- ☐ Крепление кресла-каталки
- ☐ Помощь оператора при посадке
- ☐ Функция опускания/уменьшения клиренса автобуса
- ☐ Другое:
- ☐ Никакими

Каков общий годовой доход вашей семьи?

- ○ Менее 10 000 долларов
- ○ 10 000 - 14 999 долларов
- ○ 15 000 - 19 999 долларов
- ○ 20 000 - 24 999 долларов
- ○ 25 000 - 34 999 долларов
- ○ 35 000 - 49 999 долларов
- ○ 50 000 - 74 999 долларов
- ○ 75 000 - 99 999 долларов
- ○ 100 000 - 149 999 долларов
- ○ 150 000 - 199 999 долларов
- ○ 200 000 долларов или более
- ○ Предпочитаю не отвечать

Отправить

Узнайте подробнее!

Как пользоваться транспортом Sounder

Куда можно ездить транспортом Sounder

Линия S компании Sounder обеспечивает регулярное будничное сообщение между станциями Lakewood и King Street в центре г. Seattle с остановками в городах Tacoma, Puyallup, Sumner, Auburn, Kent и Tukwila.

Кроме того, в отдельные выходные дни компания Sounder организует специальные маршруты для обслуживания некоторых спортивных мероприятий, съездов и праздников. роме того, в отдельные выходные дни компания Sounder организует специальные маршруты для обслуживания некоторых спортивных мероприятий, съездов и праздников.

Ознакомиться с графиком линии S.

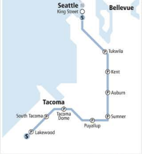

Линия компании Sounder от г. Seattle до г. Lakewood | Нажмите, чтобы увеличить

Как оплачивать проезд

Оплачивать проезд стало проще, чем когда-либо. Узнайте о различных видах тарифов и проездных, включая простую в использовании карту ORCA. Взрослые тарифы на проезд транспортом компании Sounder варьируются от $3,25 до $5,75 в зависимости от дальности поездки, причем для пожилых людей, инвалидов, молодёжи и малообеспеченных пассажиров тарифы ниже.

Вы можете приобрести карту ORCA онлайн, в билетных автоматах на вокзалах или в некоторых местных магазинах. Карты ORCA позволяют пассажирам загружать наличные деньги или месячные проездные, причём ORCA обеспечивает пересадку с автобусов в поезда и обратно. Кроме того, вы можете приобретать бумажные билеты или дневные абонементы в билетных автоматах на вокзалах или на смартфоне через приложение Transit GO Ticket app.

Пожилые люди и люди с ограниченными возможностями

Региональное разрешение на льготный проезд предлагается лицам старше 65 лет, а также людям с ограниченными возможностями. Подайте заявление в любое транспортное агентство, участвующее в программе, в том числе:

King County Metro Customer Service
201 South Jackson St.,
Seattle, WA 98104
(206) 553-3000

ORCA LIFT

Личный доход не должен быть препятствием для использования транспорта. Узнайте о программе ORCA LIFT, помогающей малообеспеченным пассажирам экономить 50% при пользовании услугами компаний Community Transit, Sound Transit и King County Metro.

Увеличение пропускной способности линии S

Чтобы содействовать удовлетворению растущего спроса в Sounder South, в 2016 году избиратели утвердили программу «Повышение пропускной способности Sounder South» (Sounder South Capacity Expansion) и продление ветки до DuPont. В число улучшений могут входить следующие:

- Удлинение поездов
- Организация дополнительных поездок в будние дни

Для организации дополнительных маршрутов потребуется провести переговоры с BNSF – железной дорогой, которой принадлежит большинство путей, используемых компанией Sounder.

В 2020 году мы разработали стратегический план, в котором были определены такие элементы программы, как:

- Удлинение платформы для размещения более длинных поездов
- Закупка вагонов
- Переговоры с BNSF
- Улучшение платформы станции King Street

Проекты будут осуществляться на скользящей основе. Мы ожидаем, что удлинение платформы будет завершено к 2036 году, а потенциальные новые маршруты будут добавлены к 2046 году.

Легкорельсовый транспорт Link придёт в Federal Way

Мы продлеваем маршрут легкорельсового транспорта от станции Angle Lake в городе SeaTac до транзитного центра в Federal Way. Расширение ветки протяжённостью 7,8 мили включает в себя три станции: в районе Kent/Des Moines около Highline College, на улице South 272nd Street и в транзитном центре в Federal Way. Все три станции предусматривают создание вдоль маршрута дополнительных парковок на 3200 мест. Этот проект находится в стадии строительства, его открытие запланировано на 2024 год.

Обратитесь к нам:

Melanie Mayock
Телефон: 206-689-4877
Электронная почта: melanie.mayock@soundtransit.org.
Веб-сайт: soundtransit.org/auburn-access-improvements

Нужна помощь?

Общие вопросы о пассажирских перевозках:
Телефон: 1-888-889-6368, TTY Relay 711
Электронная почта: main@soundtransit.org
Понедельник - пятница, с 7:00 до 19:00.

Вопросы о доступности:
Телефон: 1-800-201-4900, TTY Relay 711
Электронная почта: main@soundtransit.org
Понедельник - пятница, с 7:00 до 19:00.

Номер для звонков и текстовых сообщений в службу безопасности 24-7:
206-398-5268

Copyright ©2022 Sound Transit

SOUNDTRANSIT

Поделитесь этой страничкой с другими

Подпишитесь на нас